

Troféu Aniversário ANL

3 de Maio de 2026

Suplemento das Instruções de Regata

Embarcações Tradicionais do Tejo

1. INFORMAÇÕES:

Q.O.Avisos no WhatsApp

Leia este código QR com a câmara do WhatsApp para se juntar a este grupo.

<https://chat.whatsapp.com/GsG2Qo4SiwpJoer9sZLV24>

Trf Aniversário ANL
Grupo do WhatsApp



3 de Maio

Baixa-mar

10:38 (0.90m)

Preia-mar

17:04 (3.50m)

Ocaso do Sol

20:31

2. ÁREA DE REGATA / CAMPOS DE REGATA / LINHA de LARGADA e CHEGADA

Regata Costeira

A - Largada e Chegada

Em Belém em frente à sede da ANL

B - Área de Regata

Estuário do Tejo, entre a ponte Vasco da Gama e o Farol do Bugio

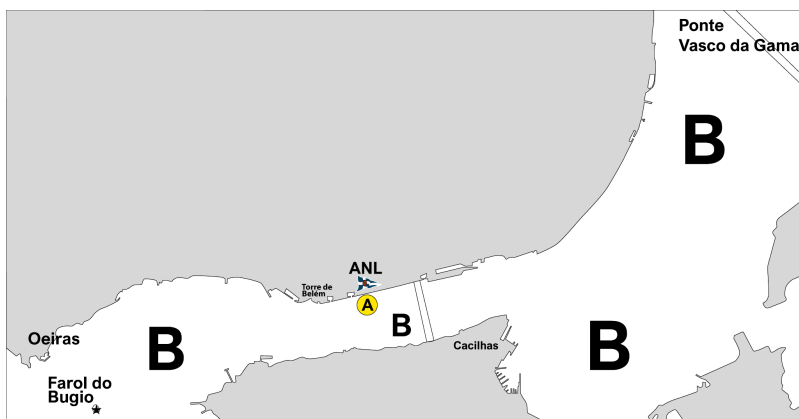

3. TEMPOS LIMITE

Regatas	Grupos	Tempo Limite para Chegar
Costeira	Todas	5 horas em tempo real

4. PONTUAÇÃO

Grupos	Tipo	Sistema de pontuação a utilizar
Catraios e Canoas	Costeira	Ordem de chegada

Belém, 17 de Abril de 2026

A Autoridade Organizadora