



# Campeonato de Portugal ORC

## Campeonato de Portugal Sportboats ORC

### 2024

11 a 14 de Julho de 2024

## INSTRUÇÕES DE REGATA PADRÃO

### Parte II - Suplemento

#### A Federação Portuguesa de Vela e o Clube:

Associação Naval de Lisboa

#### Estabelecem as seguintes Instruções de Regata para a prova:

Campeonato de Portugal ORC 2024 / Campeonato de Portugal ORC Sportboats 2024

#### Classes:

ORC / ORC Sportboats

#### Que se realiza nas seguintes datas:

11 a 14 de Julho de 2024

#### Com o apoio de:

#### No campo de regatas:

Estuário do rio Tejo e sua embocadura

#### S 2.2 - Localização de:

Secretariado: Secretaria da Associação Naval de Lisboa e grupo Whatsapp

Quadro de Avisos: [https://anl.pt/vela/regatas-vela/camp\\_de\\_portugal\\_ORC\\_2024/](https://anl.pt/vela/regatas-vela/camp_de_portugal_ORC_2024/)  
e grupo Whatsapp (Código QR no topo da primeira página)

Mastro de Sinais: Varanda da Associação Naval de Lisboa e grupo Whatsapp



Sala Audiências: Sala da Direção ANL (Sede 1º Andar)

#### S 4.3 - Sinais feitos em terra

**S4.3.1** Local para permanecerem enquanto bandeira “D” não for exposta: **Não será usada a bandeira “D”**

**S4.3.1** Se a bandeira "SR" for exposta em terra significa: "As regatas não iniciadas serão diferidas. Um sinal de advertência não será efetuado 60 minuto após este sinal ser arriado" - Altera RRV Sinais de Regata”

#### S 5.1 - Programa de Regatas e programa social

##### 10 de Julho

10h00 Confirmação das Inscrições

17h00 Reunião de Skippers – Sede da ANL Entrada

18h00 Cerimónia Abertura Campeonato com Welcome Drink para skippers

##### 11 de Julho

##### Regatas previstas

12h00 Sinal de Advertência da 1ª Regata do dia ORC (A, B e C) 3 Barla-Sota

12h10 Sinal de Advertência da 1ª Regata do dia ORC Sportboats 3 Barla-Sota

##### 12 de Julho

##### Regatas previstas

12h00 Sinal de Advertência da 1ª Regata do dia ORC (A, B e C) 1 Costeira

12h10 Sinal de Advertência da 1ª Regata do dia ORC Sportboats 1 Costeira

##### 13 de Julho

##### Regatas previstas

12h00 Sinal de Advertência da 1ª Regata do dia ORC (A, B e C) 3 Barla-Sota

12h10 Sinal de Advertência da 1ª Regata do dia ORC Sportboats 3 Barla-Sota

17h00 Convívio para participantes com comida e bebida na ANL

##### 14 de Julho

##### Regatas previstas

12h00 Sinal de Advertência da 1ª Regata do dia ORC (A, B e C) 3 Barla-Sota

12h10 Sinal de Advertência da 1ª Regata do dia ORC Sportboats 3 Barla-Sota

18h00 Entrega de prémios e cerimónia de encerramento



## S 6 - Bandeiras de Classe

ORC: Bandeira "O" Oscar do CIS

ORC Sportboats Bandeira "J" Juliett do CIS

## S 8 - Balizas

**Barla-Sota** **Características**

Largada e Chegada: Cónica Azul

Percurso: Cónicas Amarela

Alteração Cónica Vermelha

## S 9.6 - Largada

**S9.6.1** A linha de largada será estabelecida entre um mastro identificado por uma bandeira Laranja, colocado no barco de sinais da comissão de regatas e a baliza de largada

**S9.6.2** De modo a alertar os barcos que uma sequência de largada irá iniciar-se brevemente, a bandeira laranja de largada será exposta com um sinal sonoro, pelo menos 5 minutos antes do sinal de advertência.

## S 10 - Alteração da Próxima perna de percurso

No percurso Barlavento/Sotavento:

**S10.1** Uma alteração da próxima perna do percurso será feita de acordo com o RRV 33.

**S10.2** Para alterar a próxima perna do percurso a CR poderá:

**S10.2.1** Colocar a baliza de alteração;

**S10.2.3** Mover as balizas de sotavento ou linha de chegada;

**S10.3** Qualquer ação ou não ação por parte da Comissão de Regatas sob a IR 12 não será motivo para pedido de reparação, sob a RRV 62.1 (a).

## S 12 - Tempo Limite e Tempos Alvo

Barla-Sota	Baliza 1	Regata	Chegada depois do 1º
Tempo Limite ORC A, B, C	30 min	120 min	Regra 13.1 Inshore Races ORC Standard Sailing Instructions
Tempo Limite	40 min	120 min	



Sportboats

Tempo Alvo 45/50 min

Costeira

Tempo Limite N/A A Anunciar Regra 13.1 Inshore Races ORC Standard Sailing Instructions

S 13.3 - Tempo Limite para protestar

60 minutos (em conformidade com as IR Padrão)

S 14 - Áreas de Regata, Campos de Regata

Regatas Barla-Sota

Campo A - Mar da Palha

Campo B - Dafundo

Campo C - Costa da Caparica

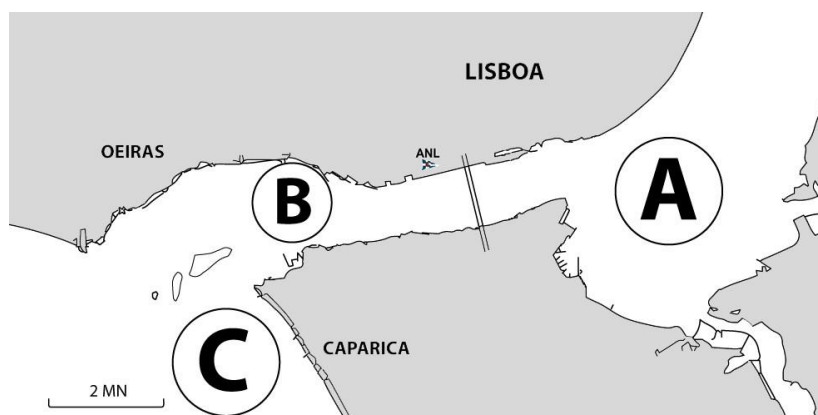

Regata Costeira

A - Largada e Chegada

Em Belém em frente à sede da ANL

B - Área de Regata

Estuário do Tejo, entre a ponte Vasco da Gama e a baía de Cascais/Meco

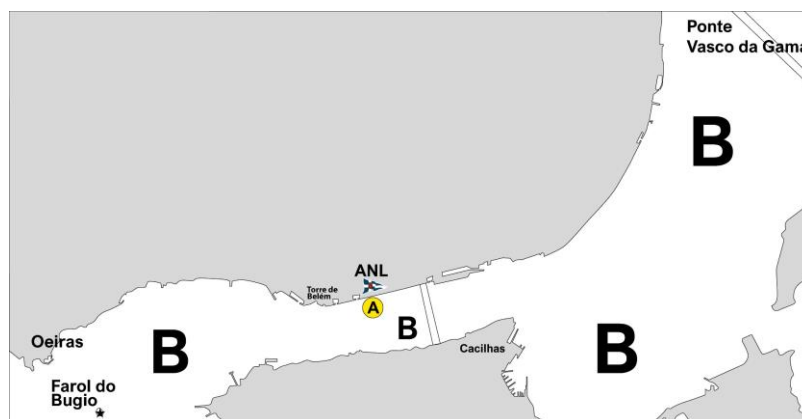



## S 15 - Diagrama dos Percursos

### Regatas Barlavento - Sotavento

#### PERCURSO 1

Sinal: Numeral 1

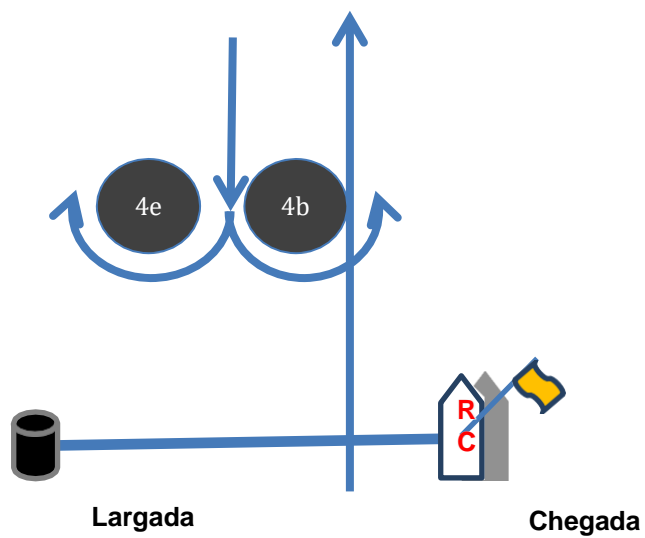
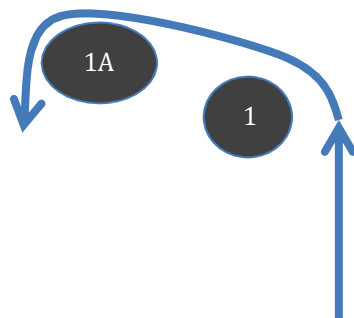
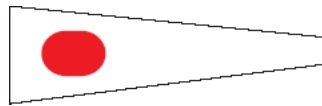

**Largada – 1 – 1A – 4b/4e – 1 – 1A – Chegada**  
**Rondagens por Bombordo**



## PERCURSO 2 Sinal: Numeral 2

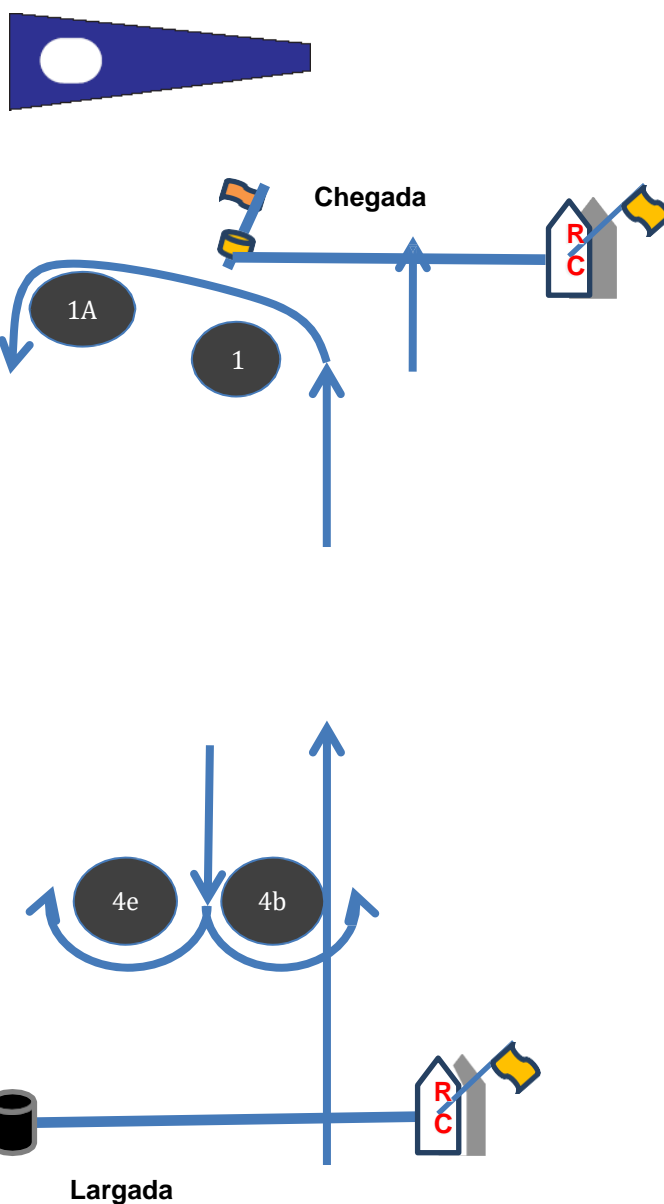

**Largada – 1 – 1A – 4b/4e – 1 – 1A – 4b/4e - Chegada**  
**Rondagens por Bombordo**

### Regata Costeira

Serão usadas as bóias fixas de sinalização do Porto de Lisboa.  
Os percursos, agrupamentos e ordem de largada serão comunicados por VHF antes do sinal de advertência.



## S 17 Pontuação

Regata	Sistema de pontuação a utilizar
Barla-Sota	As classificações das regatas Barlavento/Sotavento serão estabelecidas de acordo com o sistema "PCS Constructed Course" ou "PCS Windward/Leeward course".
Costeira	Para a regata costeira será utilizado o sistema "PCS Constructed Course Long Distance".

- S 17.1 Será aplicado o sistema de pontuação do Apêndice A das RRV. com a seguinte alteração:  
Regata Costeira: Pontuação = Lugar de Chegada x 1,5 (não descartável)
- S 17.2 A pontuação de um barco numa série será o somatório das suas pontuações nas regatas efetuadas, excluindo a pior pontuação, exceto quando menos de 4 regatas forem completadas, caso em que a pontuação será o somatório das suas pontuações nas regatas efetuadas, com a exceção referida na S17.1.

### 1. Comunicações VHF

1. A CR comunicará através de **VHF Canal 09**

Belém, 9 de Julho de 2024

A Autoridade Organizadora