



XII Regata

Fundação Champalimaud

5 de Outubro de 2023

Suplemento das Instruções de Regata

A **Associação Naval de Lisboa (ANL)** estabelece este Suplemento das Instruções de Regata, para a realização da **XII Regata Fundação Champalimaud**, patrocinada pela **Fundação Champalimaud**, para **Embarcações Tradicionais do Tejo**, destinada a embarcações tradicionais à vela, denominadas de **Catraios** (até 6 metros) e **Canoas** (mais de 6 metros), que será disputada no dia **5 de Outubro de 2023**, no campo de regata no **Rio Tejo** entre a Ponte Vasco da Gama e o Farol do Bugio.

1. LOCALIZAÇÃO DE:

| | | |
|--------------------------|---|--|
| Secretariado: | Secretaria da ANL | Q.O.Avisos no WhatsApp |
| Quadro de Avisos: | Site em: https://anl.pt/vela/regatas-vela/regata-fundacao-champalimaud-2023/ | Reg F Champalimaud Grupo do WhatsApp  |
| Mastro de Sinais: | Varanda da ANL | Leia este código QR com a câmara do WhatsApp para se juntar a este grupo |
| Sala Audiências: | Sala da Direcção da ANL | https://chat.whatsapp.com/E3QPcbMtVE8FFOaHx0Oiom |

2. PROGRAMA DE REGATAS

| Data Hora | Acontecimento |
|----------------------------|---|
| 1 de Outubro 1055 | Sinal de Advertência para a 1ª largada do dia |
| 1 de Outubro 1400 | Hora limite do último sinal advertência da regata |

| Classe | Regatas: | Número | Regatas: | Número |
|-------------------|-------------|--------|----------------------|--------|
| Catraios e Canoas | Programadas | 1 | Para validar a Prova | 1 |

3. ÁREA DE REGATA /CAMPOS DE REGATA

Largada e Chegada

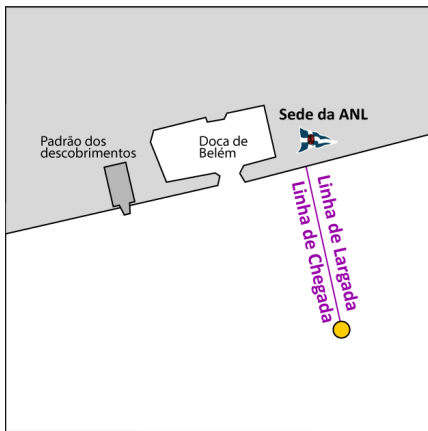

A - Largada e Chegada

B - Campo de regata - estuário do Rio Tejo, entre a Ponte Vasco da Gama e o Farol do Bugio

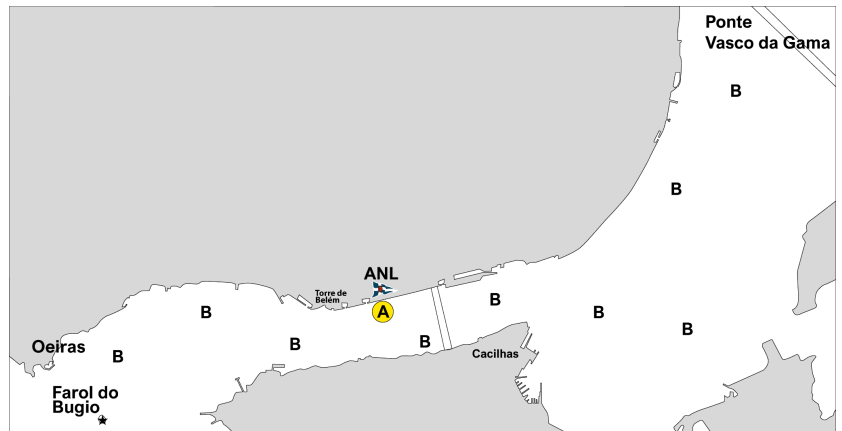

4. DIAGRAMA DOS PERCURSOS

4.1. Largada na zona próxima da Doca de Belém, entre o mastro de sinais colocado em terra e uma baliza de largada cónica colocada a sul deste - Bóias fixas do Porto de Lisboa - chegada na zona próxima da doca Belém. **Os percursos para as diversas divisões serão comunicados por VHF e através da aplicação para telemóveis WhatsApp no grupo criado para o troféu usando o Nome e Número de telemóvel do arrais antes do Sinal de Advertência.**

5. TEMPO LIMITE

| Regata | Tempo Limite para chegar |
|----------|----------------------------|
| Costeira | 5 horas em tempo corrigido |

6. PONTUAÇÃO

| Classes / Divisões | Tipo | Sistema de pontuação a utilizar |
|--------------------|----------|---------------------------------|
| Canoas e Catraios | Costeira | Ordem de Chegada |

7. INFORMAÇÕES ADICIONAIS

7.1. Marés e Ocaso do Sol - Lisboa

| Data | Baixa-Mar | Altura | Preia-Mar | Altura | Ocaso do Sol |
|--------------|-----------|--------|-----------|--------|--------------|
| 5 de Outubro | 1347 | 1,4 m | 2015 | 3,0 m | 1912 |



8. COMUNICAÇÕES

8.1. A CR comunicará através de **VHF Canal 09**

A Autoridade Organizadora,

Belém, 16 de Setembro de 2023