



# 79ª REGATA WINTERMANTEL 74ª REGATA WALTER BRASCH

22 e 25 de Abril de 2023

## Suplemento Instruções de Regata

### 1. REGRAS APÊNDICE P

Apêndice P	—	Não se aplica
------------	---	---------------

### 2. LOCALIZAÇÃO DE:







<b>Secretariado:</b>	Secretaria da ANL	<b>Q.O.Avisos no WhatsApp</b>
<b>Quadro de Avisos:</b>	Site em: <a href="https://anl.pt/vela/regatas-vela/regata-wintermantel-walter-brasch-2023/">https://anl.pt/vela/regatas-vela/regata-wintermantel-walter-brasch-2023/</a>	Reg WinterM e W.Bras 2023 Grupo do WhatsApp 
<b>Mastro de Sinais:</b>	Varanda da ANL Instalações do Clube Naval de Sesimbra	Leia este código QR com a câmara do WhatsApp para se juntar a este grupo
<b>Sala Audiências:</b>	Sala da Direcção da ANL Sala de Reuniões do CNS	<a href="https://chat.whatsapp.com/CiBeicGmsYYGeMJdzP3X67">https://chat.whatsapp.com/CiBeicGmsYYGeMJdzP3X67</a>

### 3. PROGRAMA DE REGATAS

Data	Hora	Sinal de advertência	Hora	
22 de Abril	1055	1ª largada do dia	1330	Hora limite do último sinal advertência
25 de Abril	0955	1ª largada do dia	1230	Hora limite do último sinal advertência

3.1. Nº de Regatas programadas: 2 | Nº de regatas para validar a prova: 1

#### 4. BANDEIRAS DE CLASSE

Classe	Bandeira da Classe	Bandeira do Sinal de Advertência
ORC Divisão A	Bandeira "Oscar" do CIS	Bandeira "Oscar" do CIS*
ORC Divisão B	 Bandeira "Romeu" do CIS	 Bandeira "Romeu" do CIS*
ORC Divisão C	 Bandeira "Tango" do CIS	 Bandeira "Tango" do CIS*
ORC Sportboats	 Bandeira "Juliet" do CIS	 Bandeira "Juliet" do CIS*
Classe ANC	Galhardete ANC + Indicativo da Divisão	Galhardete ANC

\* - Caso sejam dadas largadas conjuntas a bandeira do sinal de advertência será aquela da divisão cujo CDL é superior.

#### 5. TEMPO LIMITE PARA CHEGAR

Percurso	Tempo Limite para Chegar	Distância
Oeiras - Sesimbra	6 horas em <b>tempo corrigido</b>	21 MN aprox.
Sesimbra - Oeiras	6 horas em <b>tempo corrigido</b>	21 MN aprox.

#### 6. PONTUAÇÃO

Classe	Sistema de pontuação a utilizar
ORC	Tempo compensado = All purpose (ToT) * Tempo Real
ANC	Tempo compensado = Abono ANC * Tempo real

#### 7. INFORMAÇÕES ADICIONAIS

##### 7.1. Marés e Ocaso - Lisboa

Data	Baixa-Mar	Altura	Preia-Mar	Altura	Ocaso do Sol
22 de Abril	1110	0,7 m	1638	3,7 m	2018
25 de Abril	1256	1,4 m	1925	3,2 m	2021

#### 8. COMUNICAÇÕES

A CR comunicará através de **VHF Canal 09**

## 9. ÁREA DE REGATA / CAMPOS DE REGATA

### Oeiras - Sesimbra

#### Largada – Oeiras

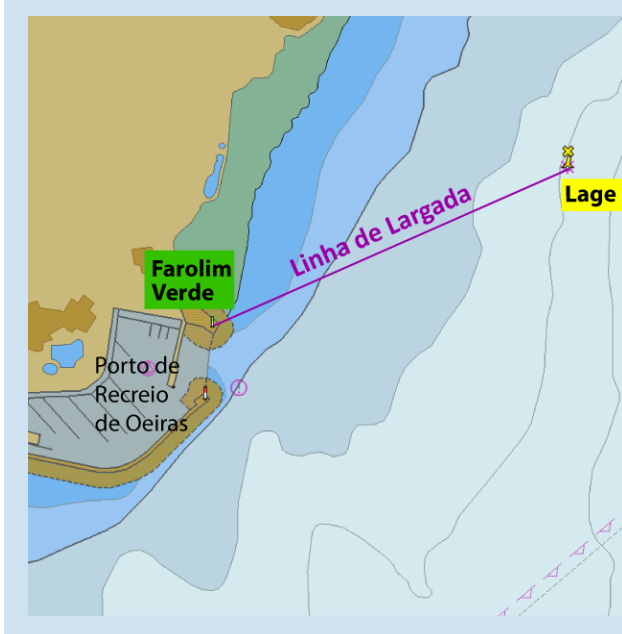

#### Chegada - Sesimbra



#### Diagrama dos Percursos

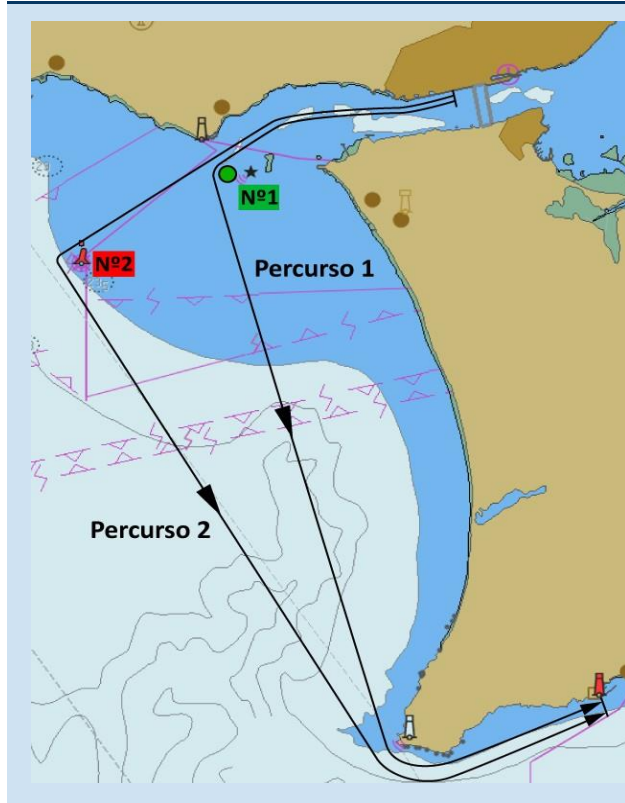

### Sesimbra - Oeiras

#### Largada – Sesimbra

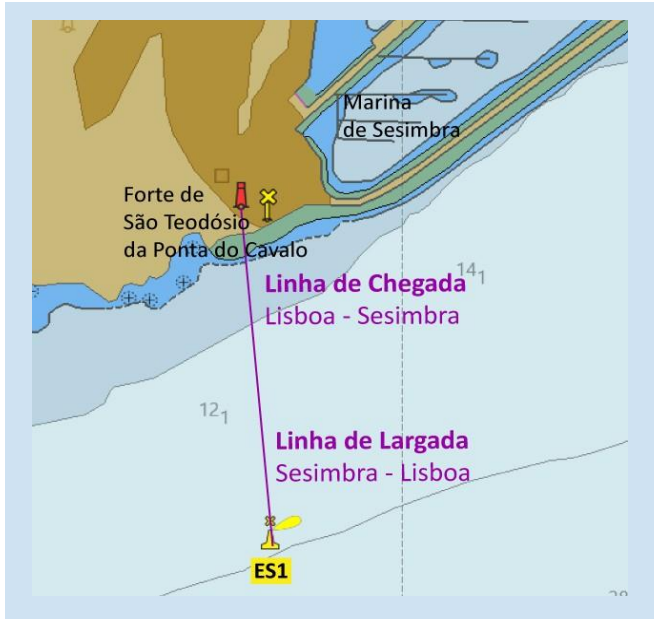

#### Chegada - Oeiras

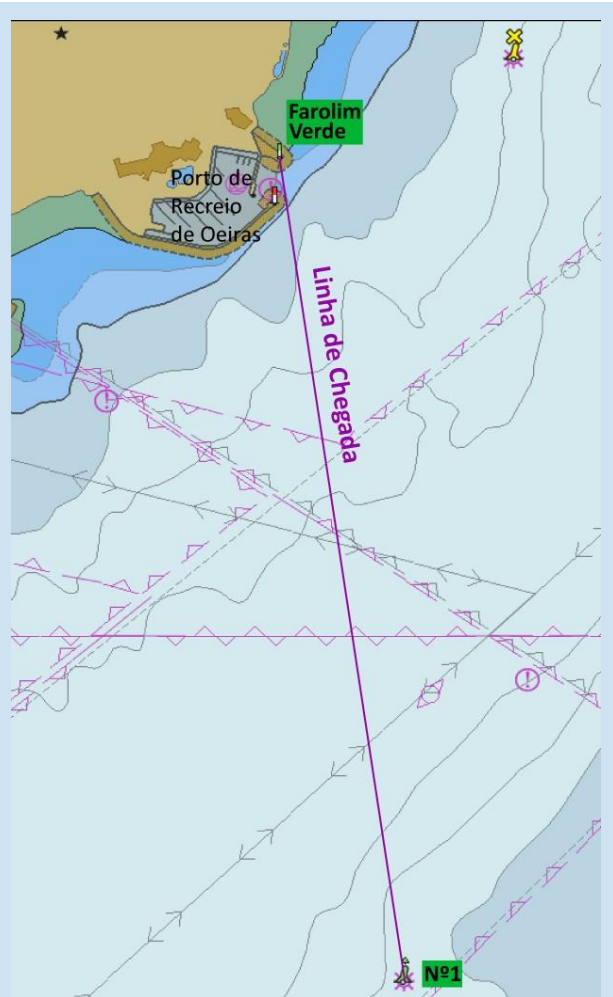

#### Diagrama dos Percursos

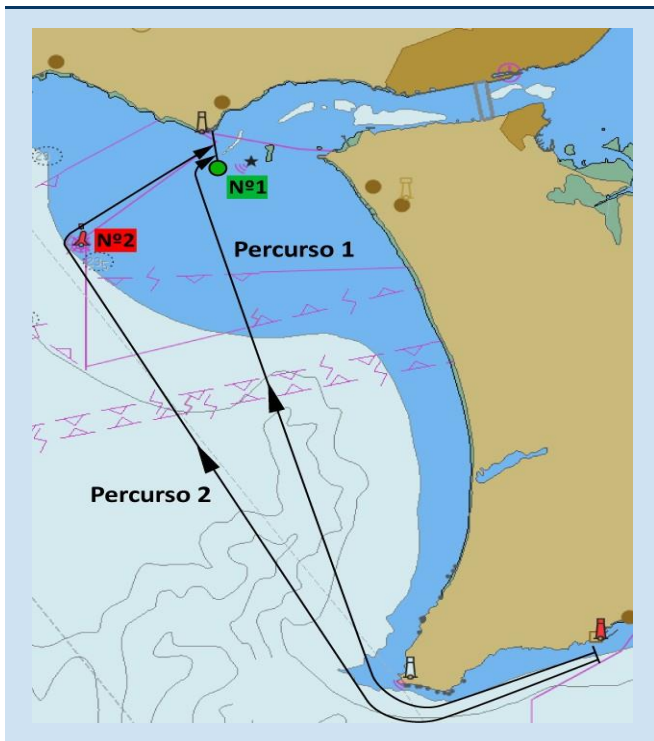

Belém, 08 de Janeiro de 2023  
A Autoridade Organizadora