



Troféu Ernesto Mendonça 2023

11 e 12 de Fevereiro de 2023

Suplemento Instruções de Regata

1. REGRAS APÊNDICE P

Apêndice P	—	Não se aplica
------------	---	---------------

2. LOCALIZAÇÃO DE













Secretariado:	Secretaria da ANL	Q.O.Avisos no WhatsApp
Quadro de Avisos:	Site em: https://anl.pt/vela/regatas-vela/tr-ofeu-ernesto-mendonca-2023/	Trf Ernesto Mendonça 2023 Grupo do WhatsApp 
Mastro de Sinais:	Varanda da ANL	Leia este código QR com a câmara do WhatsApp para se juntar a este grupo
Sala Audiências:	Sala da Direcção da ANL	

3. PROGRAMA DE REGATAS

Data Hora	Acontecimento
11 e 12 de Fevereiro 1055	Sinal de Advertência da 1ª largada do dia
12 de Fevereiro 1500	Hora limite do último sinal advertência

Data	Classe / Divisões	Número
11 de Fevereiro	ORC A, B, C e D (SB)	3 Tecnicas
12 de Fevereiro	ORC A, B, C, D (SB) e OPEN	1 Costeira - Largada conjunta todas as divisões

4. BANDEIRAS DE CLASSE ORC

Divisão	Bandeira	Sinal de Advertência das REGATAS TÉCNICAS*	Sinal de Advertência da REGATA COSTEIRA**
A	 - "Oscar"	 - "Oscar"*	 - "Oscar"
B	 - "Romeu"	 - "Romeu"*	 - "Oscar"
C	 - "Tango"	 - "Tango"*	 - "Oscar"
D (SB)	 - "Juliet"	 - "Juliet"*	 - "Oscar"
OPEN	Bandeira da divisão consoante o CDL hasteada junto ao brandal de bombordo		 - "Oscar"

* Quando forem dadas largadas conjuntas a bandeira do sinal de advertência será aquela da classe cujo CDL for superior nessa largada.

** A regata OPEN terá uma largada conjunta e mesmo percurso para todas as divisões

5. ÁREA DE REGATA / CAMPOS DE REGATA- para as regatas técnicas

- A - Mar da Palha
- B - Dafundo
- C - Costa da Caparica

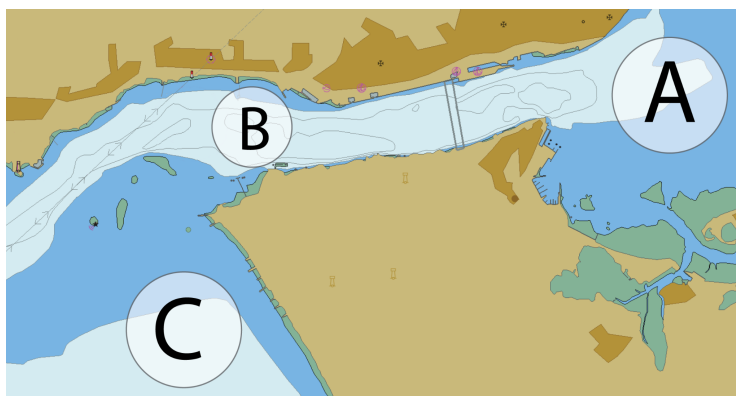

6. ÁREA DE REGATA /CAMPOS DE REGATA - Para a regata costeira

A - Largada e chegada
em frente à Sede da ANL em Belém.

B - Estuário do rio Tejo entre a ponte Vasco da Gama e o Farol do Bugio.

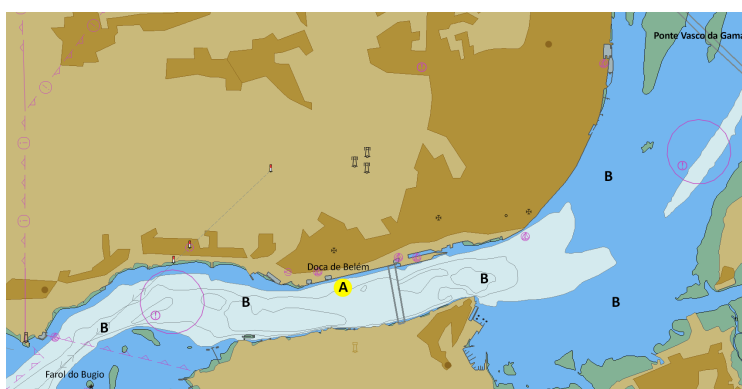

7. DIAGRAMA DOS PERCURSOS - Para as regatas técnicas**Barlavento-Sotavento****ORC A e B****Pa 2** – Largada – 1 - 1a - 2 - 1 - 1a - Chegada**Pa 3** – Largada – 1 - 1a - 2 - 1 - 1a - 2 - 1 - 1a - Chegada**ORC C e D (SB)****Pb 2** – Largada – 1b - 2 - 1b - Chegada**Pb 3** – Largada – 1b - 2 - 1b - 2 - 1b - Chegada

Os percursos para as diversas classes e divisões serão comunicados por VHF, 10 mim antes do Sinal de Advertência.

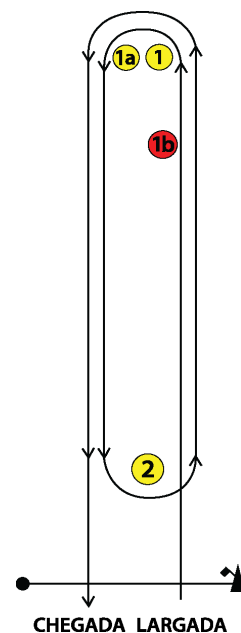
**8. DIAGRAMA DO PERCURSO - O percurso será via VHF comunicado tal como indicado nas IdR****9. TEMPOS LIMITE**

Classe	Divisão	Regatas	Tempo Limite para chegar
ORC	Todas	Técnicas	90 minutos em tempo corrigido
ORC	Todas	Costeira	5 horas em tempo corrigido

10. PONTUAÇÃO

Classe	Regata	Sistema de pontuação a utilizar
ORC	Técnicas	Tempo corrigido = Rating ORC Triple Number W/L * Tempo real
ORC	Costeira	Tempo corrigido = Rating ORC Triple Number Coastal/LD * Tempo real

11. INFORMAÇÕES ADICIONAIS - Marés e Ocaso do Sol - Lisboa

Data	Baixa-Mar	Altura	Preia-Mar	Altura	Ocaso do Sol
11 de Fevereiro	1210	1,0 m	1837	3,2 m	1801
12 de Fevereiro	1249	1,1 m	2109	3,1 m	1802

12. COMUNICAÇÕES VHFA CR comunicará através de **VHF Canal 09**

Belém, 31 de Janeiro de 2023

A Autoridade Organizadora