



# Regata de Natal 2022

26 e 27 de Novembro de 2022

## Suplemento Instruções de Regata

A **Associação Naval de Lisboa (ANL)** estabelece este Suplemento das Instruções de Regata, para a realização da **Regata de Natal 2022**, para todos os barcos de Cruzeiro, nas classes **ANC** e **ORC**, que será disputada no dia **26 e 27 de Novembro de 2022**, no campo de regata desde o **Estuário do Rio Tejo** até à **Baía de Cascais**.

### S1.5 REGRAS APÊNDICE P

Aplica-se o Apêndice P	—	Não
------------------------	---	-----

### S2.3 LOCALIZAÇÃO DE:









Secretariado:	Secretaria da Associação Naval de Lisboa
Quadro de Avisos:	Site em: <a href="https://anl.pt/vela/regatas-vela/regata-de-natal-2022/">https://anl.pt/vela/regatas-vela/regata-de-natal-2022/</a>
Mastro de Sinais:	Varanda da Associação Naval de Lisboa
Sala Audiências:	Sala da Direcção da Associação Naval de Lisboa

### S5.1 PROGRAMA DE REGATAS

Data   Hora	Acontecimento
26 de Novembro   1055	Sinal de Advertência da 1ª largada do dia
27 de Novembro   1500	Hora limite do último sinal advertência no último dia de prova

Regatas programadas	Número	Regatas	Número
Barlavento-Sotavento (ORC)	3	Para validar a Prova (ORC)	1
Costeiras (ORC e ANC)	1	Para validar a Prova (ANC)	1

**S6.1 Bandeiras de Classe**

Classe / Divisão	Bandeira da Classe	Bandeira do Sinal de Advertência
ANC	Galhardete ANC + Identificação da Divisão	Galhardete ANC
ORC A	 Oscar	 Oscar
ORC B	 Romeu	 Romeu
ORC C	 Tango	 Tango
ORC SB	 Julliet	 Julliet

**S7.1 Área de Regata / Campos de Regata**

- A - Mar da Palha
- B - Dafundo
- C - Costa da Caparica

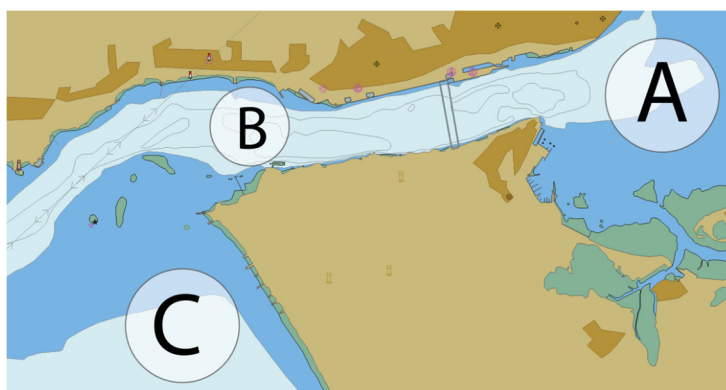
**S8.1 Diagrama dos Percursos:****Barlavento-Sotavento****ORC A e B**

**P1a** – Largada – 1 - 1a - 2 - 1 - 1a - Chegada

**P1b** – Largada – 1 - 1a - 2 - 1 - 1a - 2 - 1 - 1a - Chegada

**ORC C e SB**

**P2a** – Largada – 1b - 2 - 1b - Chegada

**P2b** – Largada – 1b - 2 - 1b - 2 - 1b - Chegada

**Costeiras**

- Largada na zona próxima da Doca de Belém
- Bóias fixas do Porto de Lisboa -
- Chegada na zona próxima da doca Belém.

Os percursos para as diversas classes e divisões serão comunicados por VHF Canal 09, 10 mim antes do Sinal de Advertência.

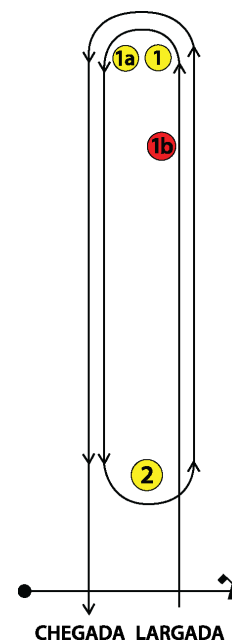

**S13.1 Tempos Limite**

Classe	Divisão	Regatas	Tempo Limite
ORC	Todas	Barlavento-Sotavento	90 minutos em <b>tempo corrigido</b>
ANC e ORC	Todas	Costeira	5 horas em <b>tempo corrigido</b>

**S15.4 Pontuação**

Classe	Sistema de pontuação a utilizar
ORC - B/S	Tempo compensado = Rating ORC Triple Number W/L * Tempo real
ORC - Costeira	Tempo compensado = Rating ORC Triple Number All Purpose * Tempo real
ANC	Tempo compensado = Abono ANC * Tempo real

Belém, 2 de Novembro de 2022  
A Autoridade Organizadora